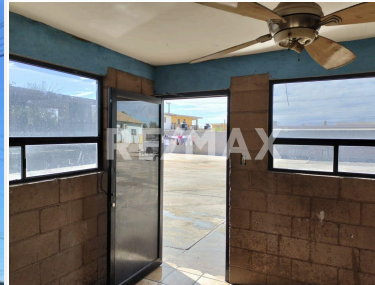

\$20,000 MXN**Renta - RENTA DE TERRENO COMERCIAL TECHADO, BARDEADO Y PAVIMENTADO CON OFICINA EN PUERTO PEÑASCO****Calle Nogales y Avenida Puerto de Ensenada, Puerto Peñasco****Clave: CTR634612-342****Descripción**

Renta de terreno comercial de 1,000.0 m2, techado, barda perimetral de 2 m. de altura, pavimentado, puerta de acceso de herrería, y con una oficina con baño de 33.25 m2. Nogales y Ave. Puerto de Ensenana, Col. Region Tercera Lopez Portillo, CP 86556, Puerto Peñasco, Sonora.

Detalles

Forma del Terreno: Regular
 Metros de Fondo: 40
 Metros de Frente: 25
 Precio por m2 de Terreno: N/A
 Terreno(m2): 1000.00
 Uso de Suelo: 1

Areas

✓ Alumbrado
 ✓ Bardeado
 ✓ Escuelas cercanas

Equipos

✓ Agua
 ✓ Energía eléctrica



RE/MAX HG Platinum
 remaxmexicali@grupohginmobiliaria.com
 6865685454

VER ESTA PROPIEDAD

CONOCE TODO NUESTRO INVENTARIO

Para más información escanea este código:



